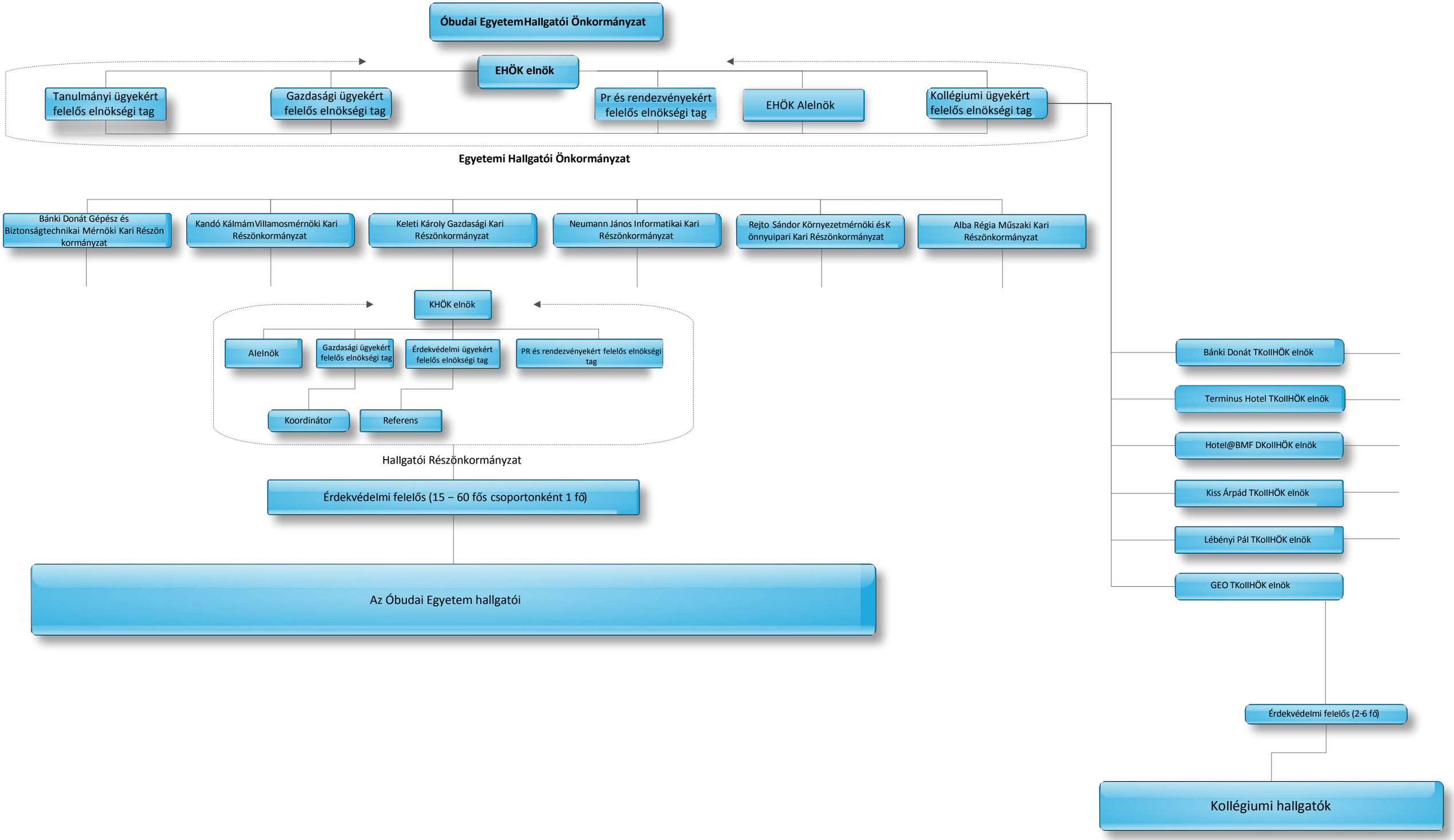Az Óbudai Egyetem Hallgatói Önkormányzatának felépítése